Starostwo Powiatowe
Wydział Geodezji
pl. Okrzei 4
47-400 Racibórz

Numer sprawy: SG.6642.1.17.2015

Wydruk z mapy zasadniczej
skala 1:1000

Powiat: raciborski
Gmina: Nędza
Obręb: Nędza
Godło mapy: 6.127.23.09.2
Układ współrzędnych: "2000"

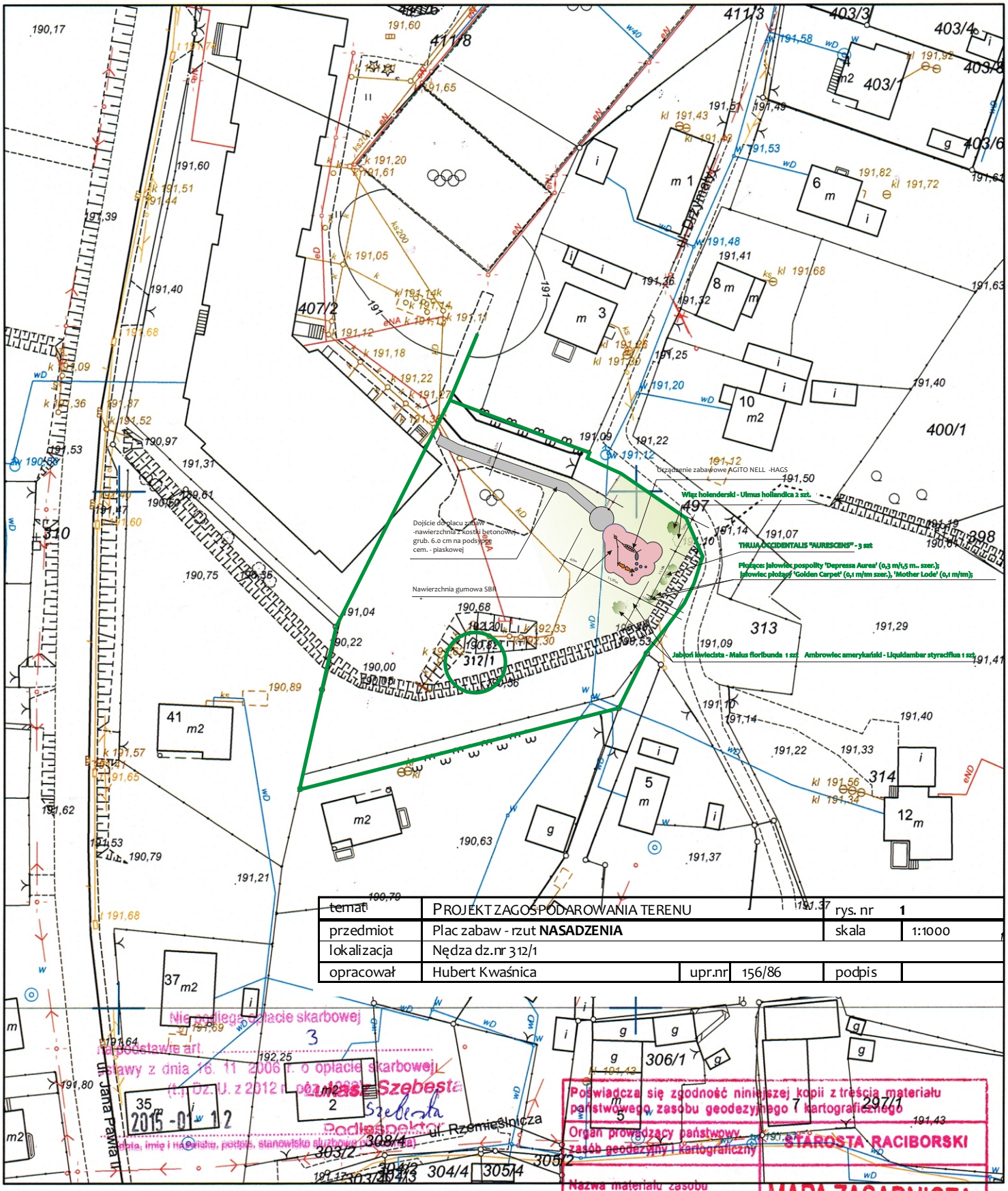

temat	PROJEKT ZAGOSPODAROWANIA TERENU			rys. nr	1
przedmiot	Plac zabaw - rzut **NASADZENIA**			skala	1:1000
lokalizacja	Nędza dz.nr 312/1				
opracował	Hubert Kwaśnica	upr.nr	156/86	podpis	

Nie podlega opłacie skarbowej
na podstawie art. 3
ustawy z dnia 16. 11. 2006 r. o opłacie skarbowej
(t.j. Dz. U. z 2012 r. poz. 1268)
Łukasz Szebesta
Podinspektor
2015 -01- 12
(data, imię i nazwisko, podpis, stanowisko służbowe pracownika)

Niniejsza mapa jest prowadzona w postaci rastrowej systematycznie uzupełnianej o dane wektorowe, z zastosowaniem symboliki nieobowiązującej już instrukcji K-1 - mapa zasadnicza z 1998r., dostępnej na stronie www.gugik.gov.pl.
Nie wszystkie dane ewidencyjne wykazane na niniejszej mapie spełniają wymagania dokładnościowe określone w przepisach.

Poświadcza się zgodność niniejszej kopii z treścią materiału państwowego zasobu geodezyjnego i kartograficznego	
Organ prowadzący państwowy zasób geodezyjny i kartograficzny	STAROSTA RACIBORSKI
Nazwa materiału zasobu	MAPA ZASADNICZA
Identyfikator ewidencyjny materiału zasobu	P.2411...2010.....1
Data wykonania kopii	z ... 2015 -01- 12
Imię, nazwisko i podpis osoby reprezentującej organ	Tadeusz Kogala PODINSPEKTOR w WYDZIALE GEODEZJI